



HORIZONTES DEL TAMBO



APARTAMENTOS

69.8 M² • 73.7 M²

La Ceja (Ant)

Sector El Tambo

3 Habitaciones

Parqueadero

Cuarto útil

 Contacto:

- 3116208952
- 3104520585
- 3225112951

Bienvenido al proyecto



Horizontes del Tambo

Ubicado en el exclusivo sector el tambo del municipio de La Ceja Antioquia.

La Ceja presenta un alto crecimiento en materia urbanística y de infraestructura, por lo cual se ha convertido en un municipio atractivo para la inversión y asentamiento de ajenos y propios. Estratégicamente ubicado por su cercanía a Medellín, al aeropuerto José María Córdova, y autopista Medellín-Bogotá, el municipio se convierte en una excelente opción para realizar inversión.

El proyecto **Horizontes del Tambo**, cuenta con vías de acceso pavimentadas y acceso directo por la circunvalar sur del municipio, está cerca a los mejores colegios de la zona, cerca a supermercados, a unidades deportivas y de recreación, parroquia la santa cruz. De igual manera cuenta con un continuo transporte urbano, todo lo anterior hace que este proyecto se convierta en su mejor elección.

¡ Queremos asesorarte,

contáctanos!

@

valenciaconstructores2017@gmail.com



3225112951

3104520585

3116208952



Calle 6 # 14A - 95, La Ceja, Antioquia

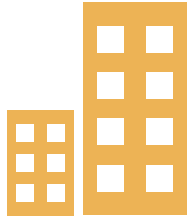

44 apartamentos

- 3 habitaciones
- 2 baños
- Zona de parqueo
- Cuarto útil



DESDE

69.8 m²

\$359'000.000

* Cada piso tiene una prima de altura por tener ascensor.





Distribución de espacio



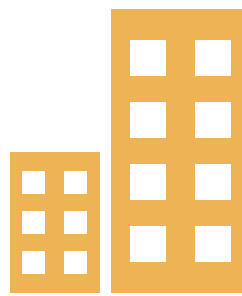

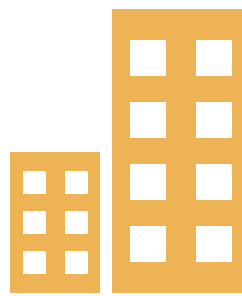



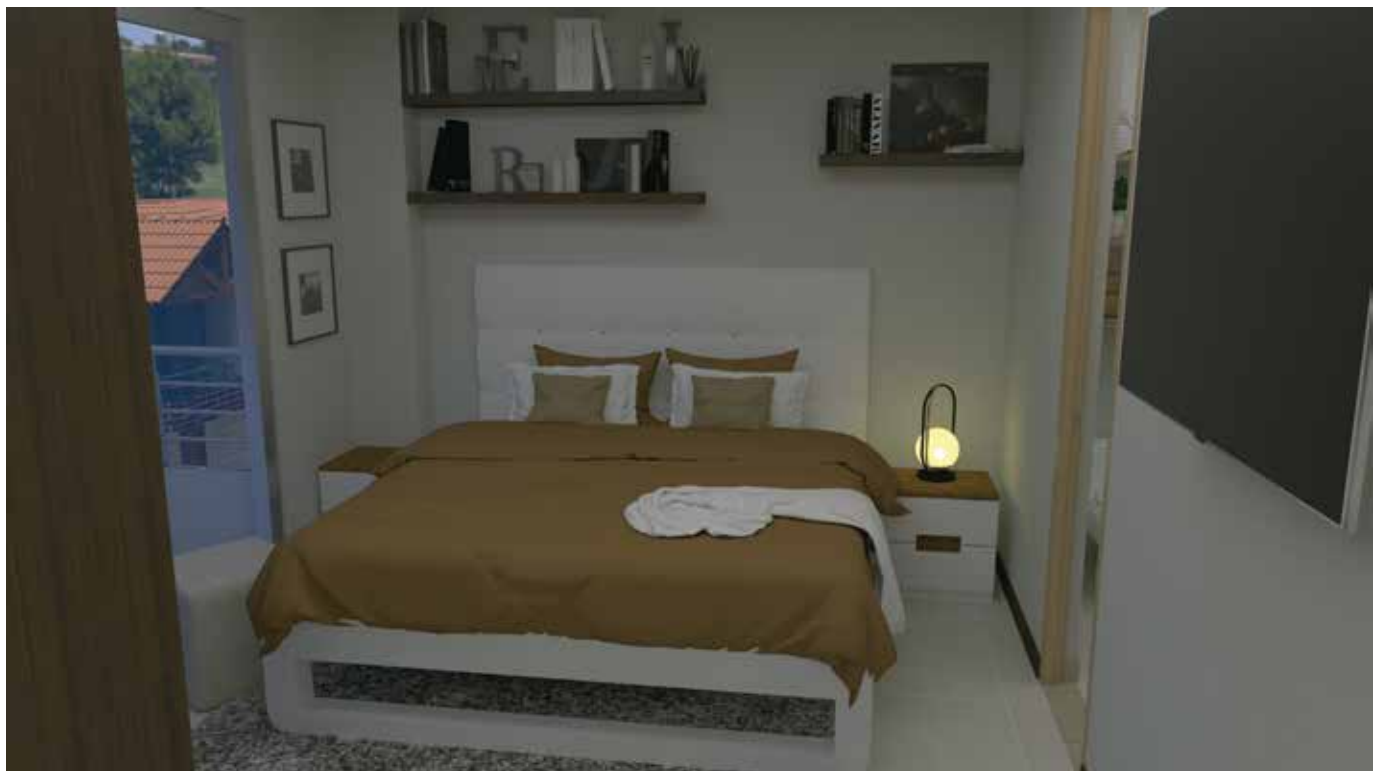

Apartamentos

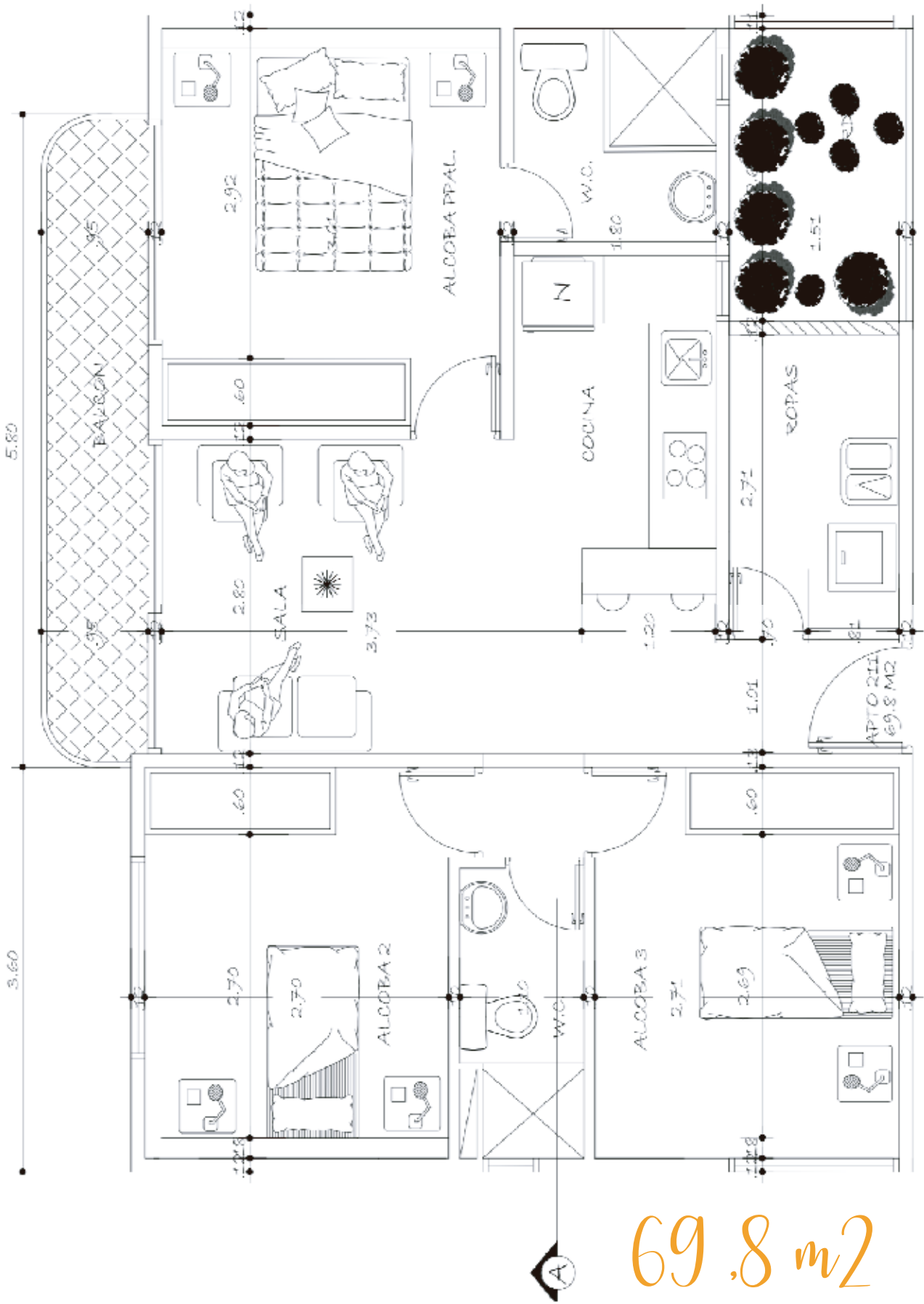

69.8 m²





Horario de Atención

- **LUNES A VIERNES:**
8 am a 1 pm – 2 pm a 6 pm
- **SÁBADOS:**
8 am a 1 pm – 2 pm a 4 pm



Valor del apartamento construido se paga así:

* **30% inicial**

Firma compraventa: \$ **20'000.000**

El resto del 30% en 36 cuotas mensuales

* **70% restante:** al momento de la entrega

Entregas en 36 meses.

• Valor del cuarto útil: **\$10'000.000**

• Valor parqueadero: **\$ 30'000.000**

* El valor del apartamento varia dependiendo de piso en el que se encuentre (prima de altura) y el número de metros cuadrados.

- Incremento del **3% en el tercer piso.**
- Incremento del **6% en el cuarto piso.**
- Incremento del **9% en el quinto piso.**